

## Gebühren-Daten-Verarbeitung GDV

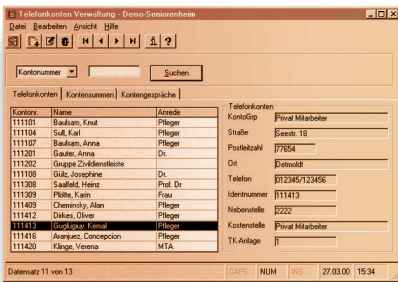

### SECOM-Komponente für den Bewohnernotruf

Telefonkonten | Kontensummen | Kontengespräche

Kontnr.	Name	Anrede
111101	Baulsam, Knut	Pfleger
111104	Sull, Karl	Pfleger
111107	Baulsam, Anna	Pfleger
111201	Gauter, Anna	Dr.
111202	Gruppe Zivildienstleist.	
111108	Gülz, Josephine	Dr.
111308	Saalfeld, Heinz	Prof. Dr
111309	Plötze, Karin	Frau
111409	Cheminsky, Alan	Pfleger
111412	Dirkes, Oliver	Pfleger
111413	Gugljugiy, Kemal	Pfleger
111416	Aranjuez, Concepcion	Pfleger
111420	Klinge, Verena	MTA

Telefonk...  
KontoGrp...  
Straße...  
Postleitzahl...  
Ort...  
Telefon...  
Identnummer...  
Nebenstelle...  
Kostenstelle...  
TK-Anlage...

Verwalten Bewohner (GDV)

tei Bearbeiten Ansicht Hilfe

Zahlung Rechnung Verlegung An-/Abwesend

ame

beu Datensatz 11 von 13 Suchen

Bewohnerkonten | Kontensummen | Kontengespräche | Anschriften | Historie | Journal

auch Entlassene anzeigen

Kontnr. Name Anrede

# SECOM-Gebühren-Daten-Verarbeitung GDV mit Bewohnerverwaltung

Die SECOM-GDV eignet sich mit der integrierten Bewohnerverwaltung besonders für den Einsatz in Seniorenheimen.

Weitere SECOM-Komponenten – wie die Alarmmanagement-Software SECOM-AMM – können gleichzeitig auf einem Rechner eingesetzt werden, und nutzen dann eine gemeinsame Datenbank (Doppelerfassungen entfallen).

## Auszug aus den Leistungsmerkmalen

- Funktionen einer Standard-GDV
- Betriebssysteme: Windows NT®, Windows® 95 oder Windows® 98
- Modulares Konzept mit konsequenter Nutzung der Standards
  - OLE
  - ODBC
  - MAPI etc.
- Skalierbar
  - Windows®-Architektur
  - offene Datenbankschnittstelle ODBC
- Frei erweiterbar durch Regelinterpreter
- Standardauswertungen
- Zusätzliche Auswertungen können über Reportgenerator einfach erzeugt werden
- Multiuser-Betrieb

- Anschlussmöglichkeit mehrerer Integral-Anlagen (Multi-Port)
- Mandantenfähig
- Limitverwaltung
- Berechtigungsumschaltung bei Integral 33
- HL 7-Kopplung zu Heimverwaltungssystemen
- Datensicherung
  - bei laufendem Betrieb möglich
  - Übernahme weiterer Gebührendaten-Sätze auch während der Datensicherung
- GDV-Kontenverwaltung
  - Kummulierte Gebühren noch nicht berechnet
  - Kummulierte Gebühren berechnet
  - Guthaben
  - Saldo
  - Limitüberwachung
  - Berechtigungsumschaltung
- GDV-Bewohnerverwaltung
  - Aufnahme
  - Verlegung
  - Abwesenheit buchen
  - Kontostand abfragen
  - Rechnung schreiben
  - Kontoauszug erstellen (als Zwischenrechnung bzw. Rechnungskopie)
  - Einzahlung buchen
  - Zahlungsausgleich durchführen

Kontonr.	Name	Anrede
111101	Baulsam, Knut	Pfleger
111104	Sull, Karl	Pfleger
111107	Baulsam, Anna	Pfleger
111201	Gauter, Anna	Dr.
111202	Gruppe Zivildienstleiste	
111108	Gütz, Josephine	Dr.
111308	Saalfeld, Heinz	Prof. Dr
111309	Plötte, Karin	Frau
111409	Cheminsky, Alan	Pfleger
111412	Dirkes, Oliver	Pfleger
111413	Gugljugiy, Kemal	Pfleger
111416	Aranjuez, Concepcion	Pfleger
111420	Klinge, Verena	MTA

**Alle wichtigen Informationen auf einen Blick**

Tenovis  
Kleyerstraße 94  
D-60326 Frankfurt/Main

Info-Service in Deutschland  
zum Nulltarif  
Telefon 08 00 - 2 66 10 00  
Telefax 08 00 - 2 66 12 19

www.tenovis.com  
info.service@tenovis.com