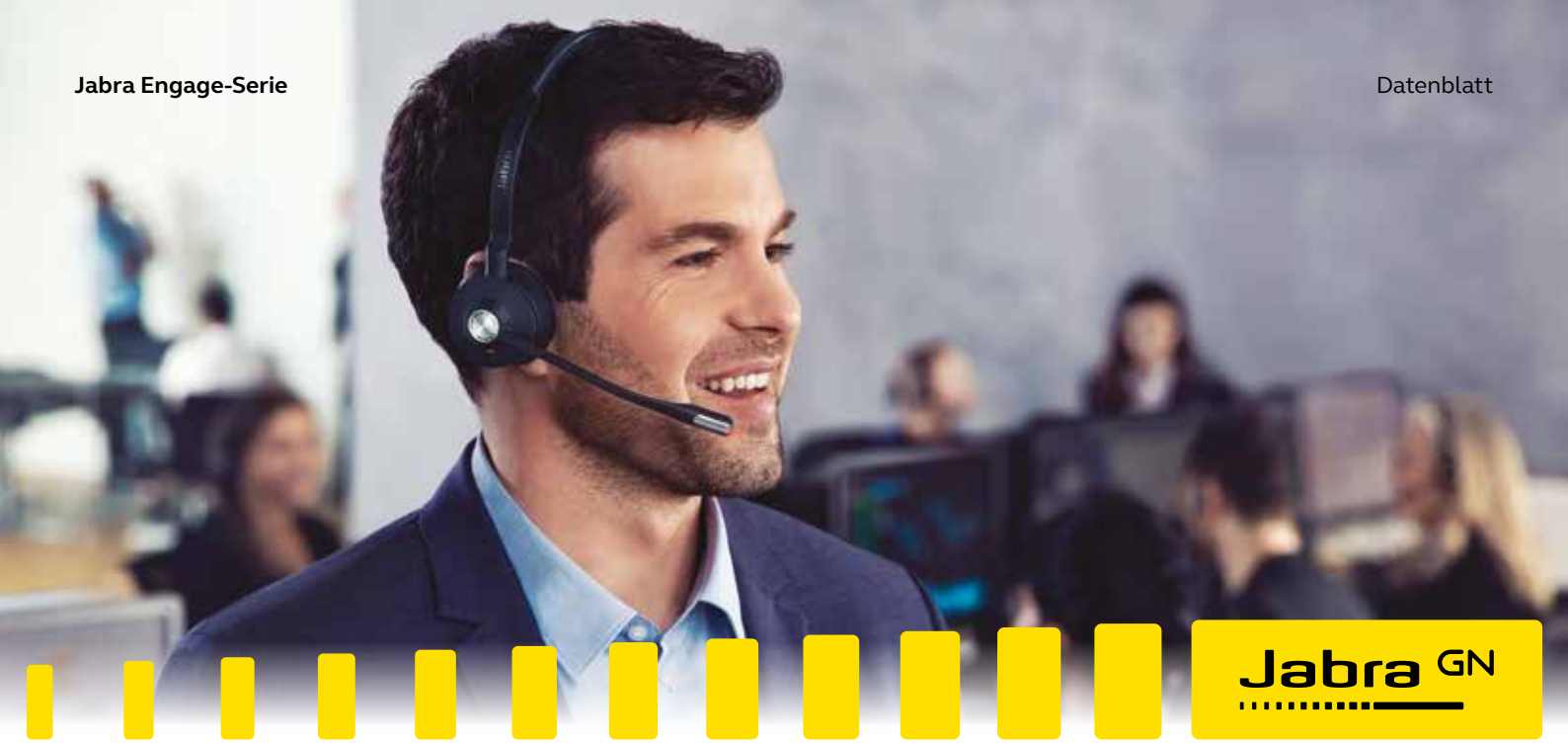

Jabra Engage 75

Für Sie entwickelt: Die weltweit leistungsfähigsten professionellen, schnurlosen Headsets*

Die Jabra Engage-Serie ist eine ganz neue Klasse professioneller schnurloser DECT-Headsets, die gezielt dafür entwickelt wurden, die Kundenzufriedenheit zu steigern.

Branchenführende Schnurlos-Technologie.
Bessere Kundenbeziehungen.
Bietet überragende, schnurlose Konnektivität mit einer Reichweite von bis zu 150 Meter [2]. Damit können dreimal mehr Nutzer im selben Büro telefonieren - ohne Einbußen bei der Verbindungsqualität.[1]

Kristallklare Sprachqualität.
Verbessern Sie das Kundenerlebnis.
Ein hochentwickeltes Mikrofon mit Geräuschunterdrückung und optimierte Lautsprecher liefern präzise Anrufqualität selbst in lärmintensiven Büroumgebungen. Erfüllt die Skype for Business Open Office-Vorgaben.[2]

Lange Gesprächsdauer und weniger Unterbrechungen für höhere Produktivität
Die Headsets der Jabra Engage-Serie bieten bis zu 13 Stunden Gesprächsdauer und integrieren ein Busylight. Es signalisiert Kollegen, dass Sie nicht gestört werden wollen.

Führen Sie Anrufe von jedem Endgerät aus.
Steigern Sie die Erreichbarkeit.
Verbinden Sie bis zu fünf Geräte gleichzeitig und erhöhen Sie die Erreichbarkeit Ihres Teams für Kundenanrufe. Die Headsets verbinden sich mit zwei USB-Endgeräten (Softphone und /oder Tischtelefon), zwei Bluetooth-fähigen Endgeräten und einem analogen Festnetztelefon.[2]

Verschiedene Tragestile zur Wahl.
Unterstützt unterschiedliche Arbeitsweisen.
Unter den Stereo-, Mono- und den leichtesten Convertible-Modellen seiner Klasse findet jeder das passende Jabra Engage.

Auf einen Blick:
Jabra Engage 75 – schnurlose Headsets

- Bis zu 150 m schnurlose Reichweite
- Dreifache Funkdichte [1]
- Optimiertes Mikrofon mit Geräuschunterdrückung
- Optimierte Lautsprecher mit intelligenter Lautstärkeregelung
- Bis zu 13 Stunden Gesprächszeit [3]
- Integriertes Busylight
- Verbindung mit bis zu fünf Geräten

Kompatibel mit

DECT security

* betrifft die Jabra Engage 75/65 Stereo- und Mono-Varianten.
19. Februar 2018. Weitere Fakten unter Jabra.com/commercial-claims
[1] Mehr Details hierzu auf der zweiten Seite [2] modellabhängig. [3] nutzungsbedingt

GN Making Life Sound Better

Anschließen

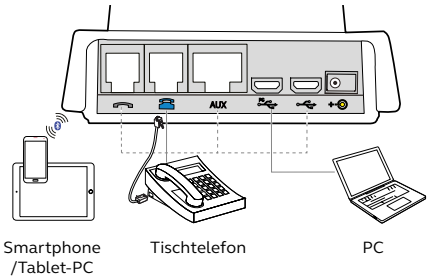

Verbinden Sie zuerst das Tischtelefon und die PC-Kabel mit der Basis. Mehr Informationen zu Ihrem Telefon finden Sie unter http://www.jabra.com.de/compatibilityguide

Mit Stromversorgung verbinden

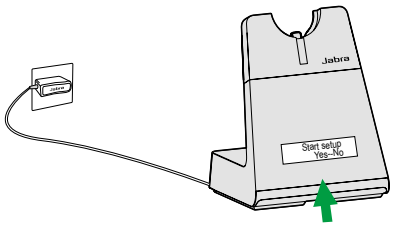

Schließen Sie die Basis an die Stromversorgung an und scrollen Sie im Menü zum Anschluss-Assistenten. Dieser unterstützt Sie dabei, das Gerät mit dem PC, dem Smartphone oder dem Tischtelefon zu verbinden.

Tragestile

Stereo **Mono**

Überkopfbügel Nackenbügel

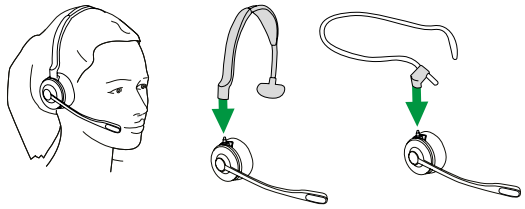

Convertible

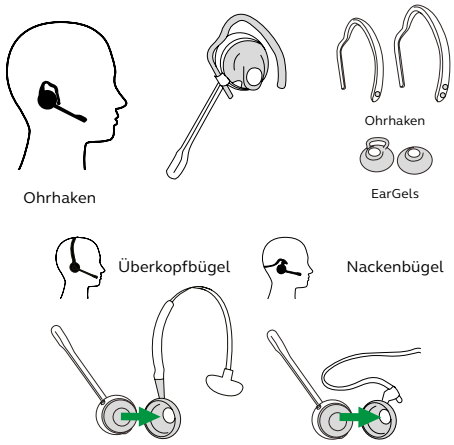

Alle Versionen lassen sich am linken oder am rechten Ohr tragen.

Gebrauchsanleitung

Stereo und Mono

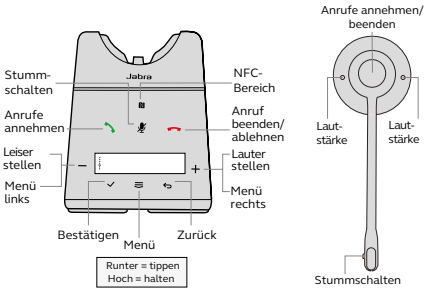

Convertible

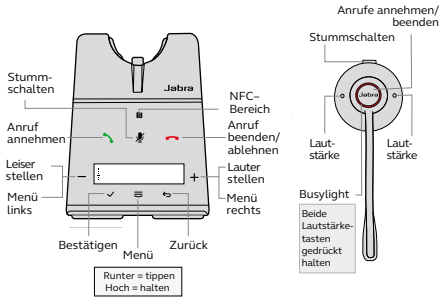

Leistungsmerkmale	Jabra Engage 75 Stereo	Jabra Engage 75 Mono	Jabra Engage 75 Convertible
Funkdichte NA/EU – Breitband (Wideband) [1]	80/160	80/160	80/160
Funkdichte NA/EU – Schmalband (Narrowband) [2]	105/210	105/210	105/210
Schnurlose Reichweite (bis zu – Meter)	150	150	100
Gesprächszeit (bis zu – Stunden) [3]	13	13	9
Schnellaufladung – von 0-40% (Minuten)	30	30	30
Notfall-Ladefunktion	Ja	Ja	Ja
Konnektivität (Anzahl der Endgeräte)	5 [4]	5 [4]	5 [4]
Schnurlose Übertragungstechnologie	DECT	DECT	DECT
Secure DECT (Level)	C	C	C
Intelligente Lautstärkeregelung (Normalisiert den Sprachpegel und überträgt die Stimme ausbalanciert)	Ja	Ja	Ja
Gehörschutz (PeakStop™, Noise@Work, Acoustic Shock)	Ja	Ja	Ja
Direktionales Noise-Cancelling Mikrofon	Ja	Ja	Ja
Mikrofon (G-MOS, Tx, CC)	4,3	4,3	3,8
Lautsprecher (P-MOS, Rx, Silent)	4,4	4,4	3,9
Erfüllt die Skype for Business Open Office-Vorgaben	Ja	Ja	Nein
Schwenkbarer Mikrofonarm	270°	270°	360°
Busylight	Ja	Ja	Ja
Tragestil	Stereo Überkopfbügel	Mono [5] Überkopfbügel	Auswahl an Ohrhaken, Nacken- oder Überkopfbügel
Headset-Gewicht (Gramm)	90	64	18

Kompatibilität Informationen zur Kompatibilität finden Sie unter **Jabra.com.de**

[1] DECT-Kapazität - Anzahl der theoretischen Nutzer im Breitband-Modus. Tatsächliche Zahlen können abweichen.
[2] DECT-Kapazität - Anzahl der theoretischen Nutzer im Schmalband-Modus. Tatsächliche Zahlen können abweichen.
[3] nutzungsbedingt [4] Lässt sich mit zwei USB-Endgeräten (Softphone und/oder Tischtelefon), zwei Bluetooth®-fähigen Endgeräten und einem analogen Festnetztelefon verbinden [5] Engage 75 Mono: Nackenband als Zubehör im Lieferumfang enthalten
[6] Zertifiziert für Softphone, für Tischtelefon in Bearbeitung

2018 GN Audio A/S. Alle Rechte vorbehalten.
® Jabra ist ein eingetragenes Warenzeichen von GN Audio A/S.
Die Bluetooth® Wortmarke und Logos sind eingetragene Warenzeichen der Bluetooth SIG, Inc. und werden von GN Audio A/S unter Lizenz verwendet.

Jabra Engage 75

Neu entwickelt: die weltweit leistungsstärksten, schnurlosen Profi-Headsets*

- Branchenführende drahtlose Leistung. Bessere Kundenbindung.
- Kristallklare Gespräche. Verbessern Sie die Kundenerfahrung.
- Mehr Gesprächsdauer - weniger Unterbrechungen. Steigern Sie Ihre Produktivität

Technische Daten

Produktname		**Engage 75 Stereo**	**Engage 75 Mono**	**Engage 75 Convertible**
Audio	Lautsprechergröße	2 LS mit Ø 28 x 3,9 mm	Ø 28 x 3,9 mm	13 × 3,65 mm
	Max. Ausgangsleistung	<118 dBSPL(A)	<118 dBSPL(A)	<118 dBSPL(A)
	Lautsprecherfrequenzbereich:	40 Hz bis -16 kHz	40 Hz bis -16 kHz	40 Hz bis -16 kHz
	Lautsprecherbandbreite (Musikmodus)	40 Hz bis -16 kHz	40 Hz bis -16 kHz	40 Hz bis -16 kHz
	Lautsprecher-Bandbreite (Sprachmodus)	150 Hz bis 6.800 Hz	150 Hz bis 6.800 Hz	150 Hz bis 6.800 Hz
	Mikrofon-Typ	Doppelmikrofon - Unidirektionales ECM und analoges-MEMS-System	Doppelmikrofon - Unidirektionales ECM und analoges-MEMS-System	Unidirektionales ECM-Mikrofon
	Mikrofonfrequenzbereich	100 Hz bis 10 KHz	100 Hz bis 10 KHz	100 Hz bis 10 KHz
	Zertifizierungen	CE, CB, FCC, IC, NOM, NTC, EAC, PSB, ICASA, TELEC, SIRIM, ACMA, NZ Telepermit, UL, Bluetooth®		
Benutzerfreundlichkeit	Intuitive Audiosteuerung	Anruf annehmen/beenden/abweisen/Lautstärkeregelung		
	Sprache/Stummschaltung	Ja		
	Busylight	Integrierte rote LED an Mikrofonspitze und Headset. Aktiv, wenn Nutzer im Gespräch sind, aber auch manuell einschaltbar, wenn Nutzer ungestört arbeiten wollen. (Convertible-Modell nur mit einer Busylight-LED am Ohrhörer).		
Trageform und Komfort	Headset-Formfaktor	Überkopfbügel	Überkopfbügel (Nackenbügel als Zubehör)	Ohrbügel (Überkopfbügel u.Nackenbügel als Zubehör)
	Ohrbügel	nicht zutreffend	nicht zutreffend	2 Größen
	EarGel™	nicht zutreffend	nicht zutreffend	2 EarGels™
	Nackenbügel	nicht zutreffend	Enthalten	Enthalten
Akku	Gesprächsdauer (bis zu / Std.)[1]	13	13	9
	Standby-Dauer	52 (verlängert sich bei Nutzung des Power Nap-Features)	52 (verlängert sich bei Nutzung des Power Nap-Features)	32 (verlängert sich bei Nutzung des Power Nap-Features)
	Ladedauer	90 Min.	90 Min.	75 Min.
	Netzteil	Ja	Ja	Ja
	Leistungsaufnahme	7,5 V/650 mA	7,5 V/650 mA	7,5 V/650 mA
	Akkustatus (%) nach 30 Min./60 Min.	40 % nach 30 Minuten und 80 % nach 60 Minuten.	40 % nach 30 Minuten und 80 % nach 60 Minuten.	40 % nach 30 Minuten und 80 % nach 60 Minuten.
Konnektivität	Konnektivität	Tischtelefon, USB-Tischtelefon, Softphone 2 x Mobil (Bluetooth®)	Tischtelefon, USB-Tischtelefon, Softphone 2 x Mobil (Bluetooth®)	Tischtelefon, USB-Tischtelefon, Softphone 2 x Mobil (Bluetooth®)
	Anschluss (Mini-Buchse, USB etc.)	2 Stck Mikro-USB, RJ-9 für Hörer, RJ-9 für Tischtelefon-Audio, RJ-45 für AUX		
	DECT-Gerät	Ja	Ja	Ja
	NFC	Ja	Ja	Ja
	Bluetooth®-Gerät	Ja, in der Basis	Ja, in der Basis	Ja, in der Basis
	Bluetooth®-Version	5.0	5.0	5.0
	Unterstützter Bluetooth®-Modus	SCO, eSCO, Sniff-Modus		
	Unterstützte Bluetooth®-Profile	Headset, Schnurlos- und PBAB	Headset, Schnurlos- und PBAB	Headset, Schnurlos- und PBAB
	Pairing-PIN	Bluetooth®: 0000	Bluetooth®: 0000	Bluetooth®: 0000
	Gekoppelte Geräte (bis max.)	2 Bluetooth®-Geräte	2 Bluetooth®-Geräte	2 Bluetooth®-Geräte
	Reichweite (bis max.)	150 m	150 m	Bis 100 Meter
	Headset-Bandbreite	Schmalband und Breitband Optimiert für Musik (wenn nicht im Gesprächsmodus)	Schmalband und Breitband Optimiert für Musik (wenn nicht im Gesprächsmodus)	Schmalband und Breitband Optimiert für Musik (wenn nicht im Gesprächsmodus)

Jabra.com/Engage

GN Making Life Sound Better

* Bezügl. Jabra Engage 75/65 Stereo und Mono-Variante.
19. Februar 2018 Siehe Fakten unter Jabra.com/commercial-claims*
[1] abhängig von der Verwendung

Technische Daten

Produktname		Engage 75 Stereo	Engage 75 Mono	Engage 75 Convertible
Allgemein	Kartoninhalt	Headset inkl. Polsterung, Basisstation, Netzteil, USB-Kabel, Tischtelefon-Verbindungskabel, Dokumentation, Kurzanleitung	Headset inkl. Polsterung, Basisstation, Netzteil, USB-Kabel, Tischtelefon-Verbindungskabel, Dokumentation, Kurzanleitung, Nackenbügel	Headset, Ohrbügel, Basisstation, Netzteil, USB-Kabel, Tischtelefon-Verbindungskabel, Dokumentation, Kurzanleitung, Zubehör: Überkopfbügel, Ohrbügel und EarGel, Nackenbügel
	Verpackungsmaße (L x B x H)	Kartoneinheit: 147 x 190 x 93 mm	Kartoneinheit: 147 x 190 x 93 mm	Kartoneinheit: 145 x 190 x 93 mm
	Verpackungsmaße Umkarton (L x B x H)	395 x 300 x 206 mm	395 x 300 x 206 mm	395 x 300 x 206 mm
	Abmessungen Hauptgerät(B x T x H)	Basisstation: 93 x 90 x 106 mm Headset: 141 x 32 x 169 mm	Basisstation: 93 x 90 x 106 mm Headset 147 x 32 x 169 mm	Basisstation: 93 x 90 x 110 mm Headset 105 x 32 x 50 mm
	Gewicht (inkl. Haupttrageform)	Basisstation: 218 g Headset: 90 g	Basisstation: 218 g Headset: 64 g	Basisstation: 218 g Headset: 18 g
	Akku enthalten	Ja/austauschbar	Ja/austauschbar	Ja
	Sicherheit	DECT Security Step C u. Verwendung von bewährten FIPS-Algorithmen für Key-Generierung, Payload-Encryption und Authentifizierung		
	Garantie	Nordamerika: 1 Jahr Garantie Europa/APAC 2 Jahre Garantie	Nordamerika: 1 Jahr Garantie Europa/APAC 2 Jahre Garantie	Nordamerika: 1 Jahr Garantie Europa/APAC 2 Jahre Garantie
	Betriebstemperatur	-10 °C bis +55 °C (nicht-kondensierend)	-10 °C bis +55 °C (nicht-kondensierend)	-10 °C bis +55 °C (nicht-kondensierend)
	Lagertemperatur	-5 °C bis +45 °C (nicht-kondensierend)	-5 °C bis +45 °C (nicht-kondensierend)	-5 °C bis +45 °C (nicht-kondensierend)
	Ladestecker-Abmessung	Ø 2,35 mm	Ø 2,35 mm	Ø 2,35 mm

Region	SKU	Beschreibung	EAN	UPC
EMEA	9556-583-111	Jabra Engage 75 Mono	5706991019797	706487017363
	9555-583-111	Jabra Engage 75 Convertible	5706991019766	706487017332
	9559-583-111	Jabra Engage 75 Stereo	5706991019858	706487017424
NA	9556-583-125	Jabra Engage 75 Mono	5706991019810	706487017387
	9555-583-125	Jabra Engage 75 Convertible	5706991019780	706487017356
	9559-583-125	Jabra Engage 75 Stereo	5706991019872	706487017448
UK/HK/ SG/AU/NZ	9556-583-117	Jabra Engage 75 Mono	5706991019803	706487017370
	9555-583-117	Jabra Engage 75 Convertible	5706991019773	706487017349
	9559-583-117	Jabra Engage 75 Stereo	5706991019865	706487017431

Jabra.com/Engage

GN Making Life Sound Better

© 2018 GN Audio A/S. Alle Rechte vorbehalten.
® Jabra ist eine eingetragene Handelsmarke von GN Audio A/S.
Die Bluetooth®-Wortmarke und -Logos sind Eigentum der
Bluetooth SIG, Inc. und jegliche Benutzung dieser Marken durch GN Audio A/S erfolgt unter Lizenz.